

# La Lettre

2<sup>ème</sup> semestre 2018 - N°037

La Lettre  
d'information  
aux habitant(e)s  
de la Communauté  
de Communes  
du Pays de Bray



La Communauté de Communes du Pays de Bray (CCPB) achève cette année 2018 qui a intégré de nombreux changements, en préparant d'ores et déjà des projets qui verront le jour en 2019.

La stratégie en faveur du développement économique et de l'emploi du territoire a été mise en œuvre de manière concrète avec l'octroi d'aides en faveur

d'entreprises locales et à travers son soutien administratif auprès des acteurs économiques que sont les artisans. Afin de permettre le développement et l'implantation de nouvelles entreprises, la CCPB relaie les disponibilités foncières et immobilières de son territoire auprès des porteurs de projets.

Le forum économique territorial qui a eu lieu début décembre a offert des temps de réflexion en faveur d'un développement partagé entre les entreprises et ouvert sur les perspectives de 2019. La collectivité se mobilise aussi en termes de développement touristique avec le programme LEADER qui permet d'obtenir des fonds européens pour financer des projets. Elle accorde un co-financement public à l'attention des porteurs de projets de son territoire. Ses initiatives et les nouveaux projets en cours ont été présentés lors du forum « *Tourisme* » qui a eu lieu fin septembre. Cela a été l'occasion d'annoncer l'édition du guide du ROUTARD du Pays de Bray en 2019 et d'indiquer la boutique de l'Office du Tourisme à St Germer de Fly pour l'achat de cadeaux de Noël. Ce Forum a offert une rétrospective de la saison touristique 2018 en Pays de Bray et a été l'occasion de fêter les 10 ans de partenariat avec le Théâtre du Beauvaisis pour l'élaboration de sa programmation culturelle.

Concernant l'aménagement du territoire, l'intercommunalité poursuit l'élaboration de son Plan Local d'Urbanisme intercommunal valant aussi Plan Local de l'Habitat (PLUiH) avec la validation de son Projet d'Aménagement et de Développement Durables (PADD). C'est aussi en faveur de l'habitat de ses administré-e-s que la CCPB a mis en place une Opération Programmée de l'Amélioration de l'Habitat (OPAH) jusqu'en 2021 et qu'elle apporte des aides directes complémentaires pour les propriétaires occupants éligibles sous conditions de ressources.

Dans le cadre de l'activité agricole et avec comme objectif de préserver ses ressources naturelles, la Communauté de Communes s'est positionnée pour la mise en œuvre de mesures agro-environnementales et climatiques sur son territoire en 2019 et 2020. Elles interviendront pour les enjeux : maintien de la biodiversité et protection de l'eau.

Par ailleurs, la CCPB qui assure la collecte des déchets ménagers mettra en place les nouvelles consignes de tri à partir de mars 2019. En ce qui concerne, la gestion des déchetteries, c'est le Syndicat Mixte du Département de l'Oise (SMDO) qui les gère en direct. En matière d'assainissement collectif, la Communauté de Communes du Pays de Bray pilote la construction de la nouvelle Station d'Épuration (STEP) à St Aubin en Bray qui doit se terminer courant 2019. Elle poursuit son appui pour la réhabilitation des assainissements non collectifs avec des travaux qui se termineront en 2019, et une nouvelle campagne de vidanges qui aura lieu au printemps 2019.

La CCPB gère aussi pour ses habitants, un service « *multi-accueil* » et un relais assistante maternelle qui proposent différents modes de garde et des activités d'éveil pour les enfants. Elle est partenaire du Centre Social Rural « *François Maillard* » au Coudray St Germer qui propose des services aux seniors, des activités pour les jeunes et le service local de transport collectif. Il coordonne une Maison de Service au Public (MSAP) et une agence postale.

La Communauté de Communes du Pays de Bray qui a renouvelé son programme culturel pour la saison 2018-2019, prépare, en collaboration avec le Centre Social Rural un projet de résidence d'artistes et de fête médiévale pour 2019. Pour compléter ce programme, des animations ludiques seront organisées à l'attention des enfants au début de l'été 2019. Enfin, le Comité de jumelage Pays de Bray / Orava (Slovaquie du nord) présidée par Madame Jeannine Dumont entretient les amitiés et échanges européens.

Pour cette fin d'année, les vices-président-e-s se joignent à moi pour vous souhaiter à tous et à toutes de bonnes fêtes et une très belle année 2019.

**Alain LEVASSEUR**

Président

f [ccdupaysdebray](https://www.facebook.com/ccdupaysdebray)

[www.cc-paysdebray.com](http://www.cc-paysdebray.com)

• BLACOURT • LE COUDRAY SAINT GERMER • CUIGY EN BRAY • ESPAUBOURG • FLAVACOURT • HODENC EN BRAY • LABOSSE • LA CHAPELLE AUX POTS • LALANDELLE • LALANDE EN SON • LHERAULE • ONS EN BRAY • PUISEUX EN BRAY • SAINT AUBIN EN BRAY • SAINT GERMER DE FLY • SAINT PIERRE ES CHAMPS • SERIFONTAINE • TALMONTIERS • LE VAUMAIN • LE VAUROUX • VILLEMUR • VILLERS SUR AUCHY • VILLERS SAINT BARTHELEMY •



# Bienvenue aux nouvelles arrivées à la CCPB

**Audrey ACHOUR** a intégré le service intercommunal « Ressources Humaines », le 1<sup>er</sup> août 2018. Elle interviendra plus particulièrement pour la gestion de la paie et des carrières au sein de la Communauté de Communes du Pays de Bray. Auparavant, elle travaillait au sein de la Mairie de Neuilly-sur-Seine en tant que gestionnaire des carrières.

**Catherine HAYEZ** a intégré le service intercommunal « Comptabilité & Finances », le 1<sup>er</sup> septembre 2018. Elle va assurer la gestion comptable et budgétaire de l'intercommunalité en collaboration avec la Directrice Générale des Services. Avant son entrée à la CCPB, elle travaillait en tant qu'agent comptable au sein de la Communauté de Communes de Val Parisis.

**Noémie LEGALL** a intégré le Pôle « Environnement », le 13 août 2018. Elle aura en charge la mission « Eau & Assainissement » au sein de la Communauté de Communes du Pays de Bray. Elle interviendra plus particulièrement sur l'Eau Potable, la GEMAPI (gestion des milieux aquatiques et prévention des inondations) et accessoirement sur l'assainissement collectif. Auparavant, elle travaillait en tant que « cheffe de projet » au sein d'un bureau d'étude spécialisé en infrastructures et travaux publics et assurait des missions de conduite d'opérations pour notamment des travaux de réseaux.

## Sommaire

<b>Actualités</b> .....	<b>2</b>
Bienvenue aux nouvelles arrivées à la CCPB.....	2
Pensez à la boutique de l'Office de Tourisme pour vos cadeaux de Noël ! .....	2
<b>Économie, Emploi et Formation</b> .....	<b>3-4</b>
Sensibilisation des artisans aux marchés publics.....	3
Les acteurs du territoire se retrouvent au Forum économique.....	3
La CCPB partenaire du projet « Tiny by Bray » .....	4
La CCPB aide à l'investissement immobilier.....	4
Zoom sur la ZA de Frier .....	4
<b>Aménagement du territoire</b> .....	<b>5-6</b>
L'OPAH : 1 an déjà et 32 dossiers déposés.....	5
Le Projet d'Aménagement et de Développement Durables du PLUIH a été débattu.....	5
L'ADIL de l'Oise : une bonne adresse pour s'informer sur le logement.....	5
Le PLUIH, un règlement à venir.....	5
GEMAPI : qu'est-ce que c'est ? .....	6
Les Mesures Agro-Environnementales & Climatiques (MAEC) pour 2019 & 2020 : la CCPB a candidaté.....	6
<b>Tourisme et nature</b> .....	<b>7-8</b>
Forum Tourisme 2018.....	7
Les balades gourmandes, des découvertes natures et gustatives.....	7
De nouvelles cartes postales pour le Pays de Bray Oise .....	7
Le Pays de Bray aura son guide du Routard .....	7
Vous avez un projet ? N'hésitez pas à contacter l'équipe LEADER ! .....	8
Le Pays de Bray se découvre en photos.....	8
Réservez votre week-end ! .....	8
Une résidence d'artistes sur le territoire .....	8
<b>Environnement</b> .....	<b>9-10</b>
Du nouveau dans la collecte des Déchets.....	9
Assainissement non collectif, les campagnes de vidange continué.....	9
Assainissement collectif : nouvelle station d'épuration.....	9
Déchetteries, les modalités d'accès.....	10
<b>Petite Enfance</b> .....	<b>11</b>
Des jeux avec VENI VIDI LUDI.....	11
Des jeux d'eau pour se rafraîchir.....	11
Et oui, déjà bientôt Noël ! .....	11
Rappel pratique pour intégrer le Multi-Accueil.....	11
Sortie à la ferme pédagogique « Les Lariquets » le 28 juin 2018.....	11
Devenez Assistante maternelle, une professionnelle de la Petite Enfance .....	11
<b>Services de proximité</b> ..	<b>12</b>
Centre Social Rural et Communauté de Communes du Pays de Bray ou l'art de coopérer .....	12
Une semaine ordinaire.....	12
<b>Culture</b> .....	<b>13</b>
10 ans de partenariat au profit de la Culture en Pays de Bray.....	13
De la musique pour tous.....	13
Une comédie pour se divertir.....	13
<b>Animations locales</b> .....	<b>14-15</b>
Les 24 <sup>ème</sup> Jeux Intervillages.....	14
Les 22 <sup>ème</sup> éditions Les Brayonnades, Pays de Bray en fête, aux Couleurs des Antilles.....	14
La Fête de l'été.....	14
Pays de Bray/Orava : en 2020, le jumelage fêtera ses 20 ans ! .....	15
Calendrier des manifestations .....	15



## Pensez à la boutique de l'Office de Tourisme pour vos cadeaux de Noël !

*A l'approche des fêtes de fin d'année, le temps est venu de penser aux cadeaux à faire pour ses proches...*

**E**t bien sachez que la boutique de l'Office de Tourisme propose de nombreux produits locaux et artisanaux qui sauront satisfaire le plus grand nombre : terrines de cerf, cidre, bière, trousse, foulards, bijoux et accessoires, attrapes-rêves, soliflores, tisanes, gelées et baumes naturels, bouillottes, tabliers, nappes et chemins de table en lin, sachets de graines de lin accompagnés d'une fiche recette, et bien d'autres...

Plus de doute, cette fin d'année s'annonce chaleureuse et authentique !







## Sensibilisation des artisans aux marchés publics

*Les artisans de la CCPB ont été invités par les partenaires économiques pour une sensibilisation aux marchés publics, le jeudi 11 octobre 2018, lors d'un petit déjeuner à la Maison d'Economie Solidaire.*

**B**ien qu'étant un levier intéressant de développement pour les artisans, les marchés publics apparaissent comme un obstacle, à cause du formalisme rebutant, du temps à y consacrer, et quelque fois aucun contrat à la clé.

Cette matinée d'information se voulait rassurante et pédagogique, en rappelant les règles de base, en donnant des repères et un cadre compréhensible. Il a été évoqué le fait qu'il arrive que les marchés lancés par les collectivités locales soient infructueux d'une part, et que des entreprises du territoire ne répondent pas d'autre part.

La Chambre de Métiers et de l'Artisanat a créé la plateforme ARTIMARCHÉS qui recense les marchés en cours et les propose aux artisans inscrits selon leur profil. En outre, la CMA accompagne ses ressortissants pour les aider à constituer « un dossier type » de manière qu'ils n'aient plus qu'à se concentrer sur la réponse à l'offre, notamment sur la prestation et le prix. L'animatrice a expliqué également l'intérêt d'intégrer une formation aux marchés publics qui apporte des éclairages intéressants.

Cette sensibilisation a montré la nécessité de lever les freins pour oser répondre aux marchés publics, notamment en étant accompagné dans cette démarche.



## Les acteurs du territoire se retrouvent au Forum économique

*La CCPB a organisé son sixième Forum Economique Territorial le mercredi 5 décembre 2018, à la salle socio culturelle de Saint Germer de Fly.*

**C**e rendez-vous, devenu incontournable, est l'occasion de réunir les commerçants, artisans, industries, élus du territoire de la CCPB et les différents acteurs de l'accompagnement au développement économique. Au programme de ce Forum : présentation des actualités et initiatives économiques de la CCPB, suivi d'une table ronde et d'une cérémonie de remise de chèques par Initiative Oise Ouest.

« Comment, au sein du territoire de la CCPB, les entreprises co-agissent-elles ensemble, et comment créer ou favoriser ces liens pour développer un écosystème de croissance partagé ? »

C'est la question posée lors de la table ronde. En effet, l'alliance des entreprises et des différents acteurs d'un territoire sont sources d'énergie et d'innovation pour faire émerger de nouveaux moteurs de croissance et d'emplois. Sur le territoire de la CCPB, des entreprises se font confiance, travaillent ensemble, coopèrent les unes avec les autres, ou s'unissent pour décrocher des marchés.

C'est cette dynamique que la table ronde met en lumière, avec des témoignages de chefs d'entreprise, pour illustrer ces relations « gagnants - gagnants » et expliciter la possibilité d'initier, favoriser et conforter ces liens pour un écosystème de croissance partagé.

### La lettre de la CCPB Administration :

2, rue d'Hodenc - 60 650 La Chapelle aux Pots  
Tél. : 03.44.81.35.20

Directeur de Publication : Alain Levasseur

Rédacteur en Chef : Eloïse Bertogli

Rédaction, maquette :

CCPB et Positive Vibe ! - Tél. : 06 80 05 46 82

Crédits Photos :

©CCPB, © Bruno Beucher, © Christophe Rannou,

© Grégory Smellinckx,

© Pascal Gely, © Adobe Stock,

© Envato Elements

Site Internet : [www.ce-paysdebray.com](http://www.ce-paysdebray.com)

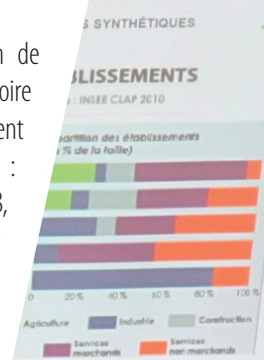



## La CCPB partenaire du projet « Tiny by Bray »

*La Maison d'Économie Solidaire (M.E.S) a développé un projet de création d'un hébergement touristique mobile appelé la « Tiny by Bray ». Cet hébergement mobile ferait fonction de gîte d'étape pour accueillir des visiteurs, des touristes ou des randonneurs partis à la découverte des paysages, patrimoines et produits locaux du Pays de Bray*

**T**otalement autonome pendant plus de 24 heures, en énergie et en eau grâce à ses équipements innovants et performants, ce concept ludique se revendique comme ayant une fonction éducative et hautement écologique.

La MES ambitionne de fabriquer un premier prototype courant 2018. Toutefois, ce projet nécessite une importante phase préalable d'études techniques et commerciales. Le plan de financement prévisionnel est estimé à 60 000 € HT. La MES va autofinancer et solliciter des fonds privés pour un montant de 30 000 € HT. Pour le reste, elle a sollicité les fonds LEADER et un accompagnement financier de la Communauté de Communes du Pays de Bray à hauteur de 6 000 € HT.

Un projet technologique et écologique, ambitieux, made in « Pays de Bray » !



## La CCPB aide à l'investissement immobilier

*Animée par une équipe de dirigeants passionnés, la société NORMANDOISE s'est créée avec l'ambition de produire, dans le respect de l'agriculture biologique, des produits lactés, authentiques et gouteux.*

**C'**est la combinaison de différents facteurs qui ont permis d'aboutir à ce projet : une situation géographique intéressante, la volonté des dirigeants à perdurer une fabrication artisanale, associée avec un savoir-faire d'antan, et des vaches laitières bio nourries à l'herbe de la ferme. Cette réussite est le fruit d'un travail avec des méthodes traditionnelles : le lait biologique est immédiatement transformé dans l'atelier jouxtant la salle de traite. Ce procédé permet de concevoir des produits laitiers certifiés bio, destinés aux magasins bios spécialisés et aux collectivités locales. Outre les yaourts, NORMANDOISE va fabriquer des crèmes, des fromages blancs et des petits suisses dans son atelier de production de 400 m<sup>2</sup> situé à Saint Germer de Fly. Face au coût important de l'investissement mobilier et immobilier de l'ordre de 750 000 €, la CCPB a accompagné la SAS NORMANDOISE, en lui octroyant une aide de 10 000 € au titre de l'aide à l'investissement immobilier neuf.

*Par ailleurs dans le cadre des aides LEADER, la CCPB a accompagné La Ferme de la Vieille Rue située à Lachapelle aux Pots, exploitée par la famille LUCIEN.*

Leur projet consiste en la construction d'une salle permettant la fabrication du « Camem'bray » fromage créé par Bruno LUCIEN sur le principe du camembert.

## Zoom sur la ZA de Frier

*La commune de Sérifontaine a créé la Zone d'Activités de Frier pour favoriser l'arrivée de potentiels investisseurs sur la commune.*

**D**ans le cadre de la loi NOTRe, la ZA de Frier a été transférée à la CCPB ainsi devenue propriétaire. Dorénavant, la CCPB doit gérer la ZA et commercialiser les terrains encore disponibles. Sur une capacité de 6,50 ha, il reste 14 238 m<sup>2</sup> de terrain aménagé, divisé en 13 lots allant de 310 m<sup>2</sup> à 2 279 m<sup>2</sup>. Si besoin, certains lots peuvent se grouper pour offrir une surface plus importante jusqu'à 6 500 m<sup>2</sup>. Le prix de vente est attractif : 15 € le m<sup>2</sup> viabilisé.

La ZA du Frier présente de véritables atouts : visible car positionnée sur un axe important la D915 (Paris-Dieppe), à moins d'1h00 de Paris et 1h30 de Dieppe. Elle est située au carrefour de l'Eure, la Seine Maritime et l'Oise.

**Information :**  
**Service Développement  
Economique CCPB**  
**Thierry Grévin - 03.44.81.35.20**  
**tgrevin@cc-paysdebray.fr**







## L'OPAH : 1 an déjà et 32 dossiers déposés

*L'Opération Programmée d'Amélioration de l'Habitat (OPAH) de la Communauté de Communes du Pays de Bray entre dans sa deuxième année.*

Cette opération prendra fin en Août 2020. Elle permet aux propriétaires occupants ou bailleurs souhaitant effectuer des travaux d'économie d'énergie et/ou d'adaptation de leur logement, de bénéficier d'aides financières importantes provenant de l'ANAH, de la CCPB, mais également du Conseil départemental de l'Oise, des Caisses de retraite et Caisses complémentaires, de la Région Hauts-de-France\*...

Pour toute information, prenez contact avec l'opérateur Page9, des conseillers habitat vous renseigneront et vous accompagneront techniquement et administrativement, dans un montage gratuit de votre projet.



**Vous êtes intéressés ?  
Contactez les conseillers  
Habitat et Energie de Page9,  
Tél. : 06.58.28.20.96  
contact@page9.fr**

\* subventions sous conditions de ressources.

## Le Projet d'Aménagement et de Développement Durables du PLUiH a été débattu

*Le Projet d'Aménagement et de Développement Durables (PADD), pièce maîtresse du Plan Local d'Urbanisme intercommunal valant plan local d'Habitat (PLUiH) en cours d'élaboration, a été débattu en conseil communautaire le 25 octobre 2018. Comportant des objectifs chiffrés, il expose la stratégie de développement du territoire portée par les élus.*

Le PADD repose sur un socle répondant à 3 défis majeurs: le dynamisme, l'attractivité et la qualité du territoire. Ainsi, 11 objectifs et 39 domaines d'actions ont été retenus pour faire du Pays de Bray:

- un territoire dynamique, anticiper la transition économique, développer l'économie locale, préserver l'économie de proximité, connecter entre eux les pôles d'emplois, adapter les équipements et réseaux aux besoins, conforter la mobilité;
- un territoire attractif, proposer une offre de logements diversifiée en apportant des réponses ciblées et planifiées;
- un territoire agréable à vivre, considérer la diversité des paysages et le patrimoine comme des marqueurs identitaires forts, gérer l'eau et la biodiversité comme des ressources naturelles précieuses.

## Le PLUiH, un règlement à venir

*La troisième phase d'élaboration du PLUiH de la CCPB va se dérouler jusqu'en avril 2019. Elle concerne la traduction réglementaire des orientations du PADD. Le règlement encadre le droit des sols.*

Il va déterminer les zones à protéger pour leurs qualités naturelles, paysagères, et environnementales (biodiversité, risques) et définir le cadre à respecter dans les zones constructibles en matière d'habitat, d'activités ou d'équipements pour assurer la qualité du cadre de vie des habitants et veiller au développement maîtrisé du territoire. Il traduira ses besoins d'évolution en répartissant les objectifs de croissance et

de consommation foncière entre les communes. Le règlement se compose d'un zonage et d'un règlement écrit qui fixent les règles d'occupation et d'utilisation des sols. Il est complété par des orientations d'aménagement et de programmation qui détaillent pour les opérations d'aménagement d'ensemble des principes à respecter (voies, espaces verts, densités...).

## L'ADIL de l'Oise : Une bonne adresse pour s'informer sur le logement

L'ADIL c'est l'Agence Départementale d'Information sur le Logement.

Les conseils de l'ADIL portent sur :

- Les rapports propriétaire-locataire
- L'accession à la propriété
- La copropriété
- Le droit de la construction
- La fiscalité immobilière
- La réalisation de travaux
- Les aides à l'amélioration de l'habitat et les aides à l'accession

Un conseil renforcé :

- En accession avec des simulations financières et des plans de financement
- En prévention des impayés locatifs et en prévention des expulsions, des lettres-type et des brouillons de courrier

Un conseil de proximité :

L'ADIL tient plus de 30 permanences info logement et info énergie dans tout le département.



**ADIL de l'Oise :**  
17 rue Jean Racine  
60000 Beauvais  
Tél. : 03.44.48.61.30  
adil60@wanadoo.fr  
www.adil60.org



## GEMAPI : qu'est-ce que c'est ?

La loi du 27 janvier 2014 dite loi MAPTAM (Modernisation de l'Action Publique Territoriale et l’Affirmation des Métropoles) a attribué aux Etablissements Publics de Coopération Intercommunale (EPCI) comme la Communauté de Communes du Pays de Bray (CCPB), une compétence exclusive et obligatoire relative à la gestion des milieux aquatiques et la prévention des inondations, la GEMAPI.



Localement, la compétence était morcelée et exercée de manière hétérogène avec différents niveaux de collectivité, et une répartition variable des missions.

Cette nouvelle compétence implique de nouvelles responsabilités et missions : l'aménagement de bassin ou de fraction de bassin hydrographiques, l'entretien et l'aménagement de cours d'eau, la protection et la restauration de sites, d'écosystèmes aquatiques et de zones humides, et enfin la défense contre les inondations.

Afin que cette gestion soit efficace, elle doit désormais être réalisée à l'échelle du bassin versant. C'est à dire qu'il ne suffit plus d'entretenir les linéaires de cours d'eau ou de

rièrres qui traversent l'EPCI mais qu'il faut gérer l'ensemble du territoire sur lequel se situent les infiltrations, les écoulements et les ruissellements qui vont alimenter les cours d'eau et rivières.

L'objectif est désormais d'agir à l'échelle d'une unité hydrographique cohérente, de se doter de capacité financière suffisante pour pouvoir réaliser les travaux, d'assurer cette gestion de manière mutualisée par la création de syndicats de bassin et de permettre une solidarité entre les territoires afin notamment de prévenir les risques d'inondation.

La Communauté de Communes du Pays de Bray est concernée par deux bassins versants : celui de l'Epte et celui de Thérain auquel appartient l'Avelon.

## Les Mesures Agro-Environnementales & Climatiques (MAEC) pour 2019 & 2020 : la CCPB a candidaté

Les MAEC qui ont été mises en place dans le cadre de la PAC 2014-2020 (Politique Agricole Commune) visent des pratiques agricoles préservant l'environnement, les ressources naturelles et permettant la valorisation du patrimoine naturel.

La Communauté de Communes du Pays de Bray a proposé des mesures – qu'elle a sélectionnées dans une liste prédéfinie par les autorités gestionnaires telles que la Région et la DRAAF – à mettre en place sur son territoire. Elle sera, sous réserve de validation, opérateur pour les MAEC en 2019 et 2020, et pourra proposer ces mesures aux exploitations agricoles volontaires afin qu'elles les mettent en œuvre.

Les deux prochaines campagnes, 2019 puis 2020, seront théoriquement ouvertes sur deux enjeux : « maintien de la BIODIVERSITE » et « protection de l'EAU ».

L'enjeu « maintien de la BIODIVERSITE » concerne des mesures relatives à l'entretien des prairies, la réduction de la fertilisation et des chargements, ainsi que l'entretien d'éléments fixes tels les haies ou les arbres.

L'enjeu « protection de l'eau » concerne plus particulièrement la réduction des doses de phytosanitaires, herbicides ou non herbicides dans un périmètre de Bassin d'Alimentation de Captage (BAC).

Si la CCPB souhaite devenir opérateur des MAEC, c'est pour contribuer, avec les agriculteurs et agricultrices, à la préservation de ses ressources naturelles.

Vous êtes agriculteur ou agricultrice, vous exploitez des parcelles sur le territoire de la Communauté de Communes du Pays de Bray, les MAEC vous intéressent, alors renseignez-vous, vous pouvez les mettre en place et ainsi participer à la préservation du cadre de vie.

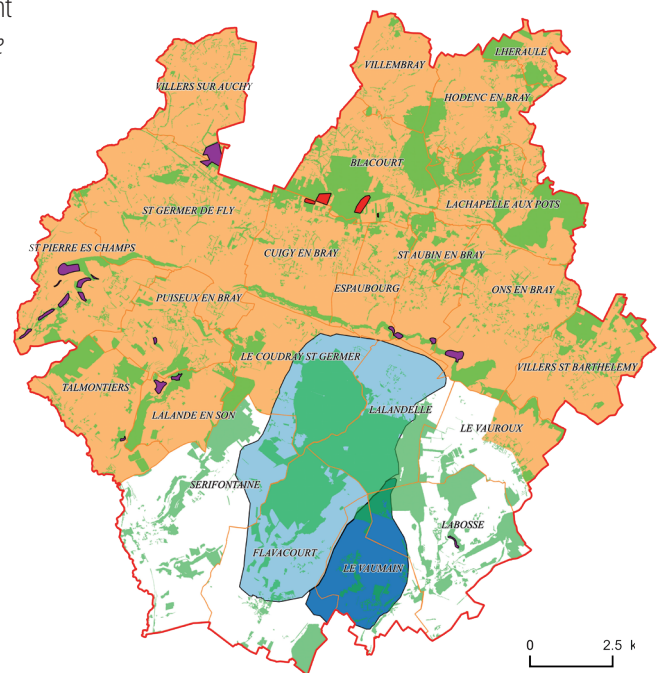

Communauté de Communes du Pays de Bray  
MAEC 2018-2019-2020  
Territoires à enjeu Eau et à enjeu Biodiversité au 1/50000

**Légende**

- Limite intercommunale
- Limites communales
- Surfaces boisées
- Zones à enjeu Biodiversité
- Territoires concernés par un enjeu Biodiversité
- Zones à enjeu Eau
- BAC Flavacourt
- BAC Le Vaumain
- Autres zones d'action prioritaire
- Landes
- Pelouses régionales



Ce projet est cofinancé par le Fonds Européen Agricole pour le Développement Rural. L'Europe investit dans les zones rurales.



Pour tout renseignement :  
Communauté de Communes du Pays de Bray  
Eloïse BERTOGLI – Enjeu « maintien de la BIODIVERSITE »  
Guillaume CAILLEUX – Enjeu « protection de l'EAU »  
Tél : 03.44.81.35.20 - Fax : 03.44.80.35.21  
Chambre d'Agriculture de l'Oise - Emilie DESTRIEUX  
Tél : 03.44.11.44.52 - Fax : 03.44.93.37.82





## Forum Tourisme 2018

La 6<sup>ème</sup> édition du Forum Tourisme a réuni, le 27 septembre dernier, élus locaux, acteurs socio-économiques et professionnels du tourisme.

L'occasion de se rencontrer et d'échanger sur diverses thématiques : les chiffres clés et le bilan touristique 2017 du tourisme dans l'Oise et sur le territoire, l'expertise territoriale menée par le Cabinet Equalitys sur le cyclotourisme en Pays de Bray, ainsi que les projets à venir. . .

2 acteurs locaux ont eu l'opportunité de présenter leur projet : la Ferme d'Accueil et Fromagerie d'Orsimont (FAFO) et le Casier Brayon.

Le forum s'est clôturé par la signature de la convention de partenariat avec le théâtre du Beauvaisis pour une nouvelle saison culturelle 2018-2019, suivi d'une dégustation de produits locaux.

## Les balades gourmandes, des découvertes natures et gustatives

En Pays de Bray, les cieux sont souvent cléments. Ce fut le cas les 11 août et 20 octobre derniers à l'occasion des deux premières balades gourmandes organisées par l'Office de Tourisme intercommunal du Pays de Bray. Un succès à n'en pas douter au vu du nombre de participants et de leur satisfaction en fin de balade.

Le principe des balades gourmandes ? Un guide, naturaliste et sympathique, vous emmène à la découverte des magnifiques chemins du Pays de Bray. Selon les dates, pour une simple balade ou une courte randonnée, mais toujours avec le plaisir de terminer par une dégustation de produits du terroir en pleine nature.

**Vos prochaines balades gourmandes : samedi 11 mai 2019 et samedi 19 octobre 2019**



## De nouvelles cartes postales pour le Pays de Bray Oise

En 2019, les plus belles images du Pays de Bray seront à nouveau figées sur papier glacé. L'Office de Tourisme intercommunal renouvelle ses propositions en cartes postales.

Objet intimement lié aux vacances, la carte postale reste un indémodable recherché par les touristes et visiteurs du Pays de Bray, mais aussi par les habitants collectionneurs !

Esthétiques, pédagogiques et ludiques, les 4 nouvelles cartes postales seront disponibles dès le début de l'année 2019. Parmi-elles, une carte postale unique entièrement dessinée à la main grâce au talent d'un illustrateur Brayon : une représentation du Pays de Bray reprenant les codes de la bande dessinée.

Cartes postales en vente à l'Office de Tourisme – 1 €.

## Le Pays de Bray aura son guide du Routard

Le leader des guides touristiques va consacrer une édition uniquement au Pays de Bray. Le guide du Routard du « Pays de Bray » sera édité au printemps 2019 sur l'intégralité du territoire français. Il va mettre en valeur le Pays de Bray dans son ensemble, des portes du Beauvaisis en passant par Lachapelle aux Pots, Saint Germer de Fly, Gerberoy jusqu'à Londinières en Seine-Maritime.

Le guide assure une promotion touristique exceptionnelle, et constitue un levier sur le plan économique. Pour les commerçants, les prestataires du tourisme et les artisans cités, cela pourra générer des revenus supplémentaires. En effet, il est estimé qu'une adresse présente dans le guide du Routard voit son chiffre d'affaires augmenter de 20 à 30 %. Il faut savoir que le site internet [www.routard.com](http://www.routard.com) reçoit près de 6 millions de visiteurs tous les mois. Les touristes de la région et de l'Île-de-France sont attendus !

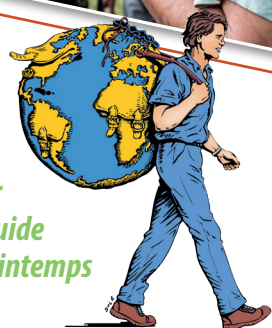





## Le Pays de Bray se découvre en photos

*De 2019 à 2020 seront implantées sur les communes de la CCPB, et notamment le long des voies cyclables balisées, des expositions photographiques extérieures grand format.*

Elles mettront en valeur des atouts du territoire à travers des photographies qui porteront sur 6 thèmes : paysages remarquables, faune et flore, chemins et routes typiques, architectures patrimoniale et religieuse, artisans et artistes, activités sportives.

Destinées à tous, habitants, touristes, cyclotouristes, et accessibles librement. Ces expositions seront installées progressivement sur les communes. Une manière agréable de découvrir les richesses de ce territoire multifacette !



## Vous avez un projet ? N'hésitez pas à contacter l'équipe LEADER !

*Le programme LEADER auquel est associée la Communauté de Communes du Pays de Bray, poursuit son soutien aux porteurs de projets. LEADER est un programme européen en faveur du développement rural à l'échelle des territoires ruraux et périurbains.*

C'est grâce à une enveloppe financière de 1,6 millions d'euros attribuée en 2014 que les projets répondant à la stratégie LEADER peuvent être financés. Des soutiens méthodologiques et financiers (de 5 000 € à 150 000 €) peuvent être apportés sous réserve du type de projets.

Si vous avez un projet,  
n'hésitez pas à les contacter :  
Angéline CHAMBRIN-DOMINGUES  
Animatrice du programme  
a.chambrindomingues@beauvaisis.fr  
Tél. : 03.44.15.68.78  
Audrey GOBERVILLE  
Gestionnaire administratif et financier  
a.goberville@beauvaisis.fr  
Tél. : 03.44.15.68.79

## Réservez votre week-end !

*2019 sera une année festive pour l'Abbatiale de Saint Germer de Fly qui a ré-ouvert ses portes le 6 mai dernier. A cette occasion, une fête médiévale sera organisée les 6 et 7 juillet 2019.*

Un concert rock médiéval rythmera la soirée, suivi d'un spectacle de cracheurs de feu et d'un son et lumière projeté sur l'Abbatiale.

Le dimanche nous mènera au cœur d'un camp médiéval reconstitué. Tous s'amuseront grâce aux animations musicales et déambulations théâtrales prévues : jongleurs et musiciens, conteuse, marionnettistes, rapaces en démonstration, vitrailliste, potiers, épéistes, ...

Producteurs et artisans locaux seront également présents : maroquinier, tailleur de pierre, brasseur, ... Un concert aux accents pop viendra conclure ce beau week-end de festivités.



## Une résidence d'artistes sur le territoire

*Pour la 1<sup>ère</sup> fois sur le territoire de la CCPB, une résidence d'artistes va être créée. Elle offrira aux habitants et touristes une vision inédite du territoire, dont les facettes oscillent entre nature, agriculture et industrie.*

Six artistes d'horizons divers mèneront cette aventure conjointement : une sculptrice, une vitrailliste, une vidéaste, une peintre-aquarelliste-carnettiste, un musicien et une danseuse circassienne.

Cette résidence débutera début 2019 et s'achèvera par un vernissage au printemps 2020. Des rencontres, ateliers et événements accessibles à tous ponctueront cette période de créativité. L'occasion de re-découvrir le territoire, mais aussi des pratiques artistiques, que l'on soit amateur d'art ou non !



## Du nouveau dans la collecte des Déchets

*Après la mise en place de la collecte sélective quotidienne en 1999 sur la plupart des communes du Pays de Bray, après la collecte alternée des emballages ménagers en 2006 (semaine jaune, semaine bleue), une nouvelle révolution dans la collecte des déchets ménagers est annoncée pour le 1<sup>er</sup> mars 2019.*

**A** partir de cette date, suite à la mise en place d'un nouveau centre de tri de haute performance, TOUS les Emballages seront collectés ensemble dans le bac Jaune.

Il n'y aura plus, dès lors, d'alternance entre les semaines bleues et les semaines jaunes. Chaque semaine le bac jaune sera collecté en mêmes temps que les poubelles d'ordures ménagères (OM) par le même camion mais toujours dans deux compartiments séparés.

Plus que la simplification dans la façon de sortir les poubelles, ce changement de pratique sera accompagné de l'extension des consignes de tri. Sa mise en place découle de La LOI n° 2015-992 du 17 août 2015 relative à la transition énergétique pour la croissance verte. Un nouveau guide du tri vous sera distribué le moment venu, mais sachez déjà, que cette nouvelle manière de trier a pour but de simplifier le geste de tri et d'augmenter le volume de déchets recyclés.

N'oublions pas qu'un déchet jeté dans la poubelle Ordures Ménagères ne pourra jamais être trié et sera incinéré, alors qu'un déchet recyclable jeté dans la poubelle jaune trouvera une nouvelle vie.

Cette année il n'y aura pas de calendrier de collecte, le tableau ci-contre indique uniquement l'alternance des collectes pour les mois de janvier et février.

JANVIER 2019	FÉVRIER 2019
mardi 01	vendredi 01
mercredi 02	samedi 02
jeudi 03	dimanche 03
vendredi 04	lundi 04
samedi 05	mardi 05
dimanche 06	mercredi 06
lundi 07	jeudi 07
mardi 08	vendredi 08
mercredi 09	samedi 09
jeudi 10	dimanche 10
vendredi 11	lundi 11
samedi 12	mardi 12
dimanche 13	mercredi 13
lundi 14	jeudi 14
mardi 15	vendredi 15
mercredi 16	samedi 16
jeudi 17	dimanche 17
vendredi 18	lundi 18
samedi 19	mardi 19
dimanche 20	mercredi 20
lundi 21	jeudi 21
mardi 22	vendredi 22
mercredi 23	samedi 23
jeudi 24	dimanche 24
vendredi 25	lundi 25
samedi 26	mardi 26
dimanche 27	mercredi 27
lundi 28	Jeudi 28
mardi 29	
mercredi 30	
jeudi 31	

## Assainissement non collectif, les campagnes de vidange continuent

La campagne de la fin d'année 2018 marque la fin du marché passé avec l'entreprise Ruffin ces 5 dernières années. Un nouveau marché sera mis en place en 2019. Même s'il est encore trop tôt pour annoncer l'entreprise retenue et le prix proposé, le forfait de vidange devrait rester aux alentours de 200 € pour le forfait de base. Deux campagnes annuelles seront proposées, l'une au printemps et l'autre à l'automne. Les bons de commande sont à demander auprès de la Communauté de Communes du Pays de Bray ou de votre mairie.



## Assainissement collectif : nouvelle station d'épuration

La station d'épuration à Saint Aubin en Bray qui permettra de traiter les eaux usées des 5 communes (Le Coudray Saint Germer, Espaubourg, Lachapelle aux Pots, Ons en Bray et Saint Aubin en Bray), continue de se construire. Les structures en béton sont sorties de terre et la serre qui abritera les végétaux chargés de supporter les bactéries épuratrices, est en cours de pose. La mise en service de cette nouvelle station est prévue pour 2019. Les travaux de démolition de l'ancienne station et le retour à l'état de zone naturelle d'expansion des crues du terrain pourront alors débuter.







## Déchetteries, les modalités d'accès

Depuis le 1<sup>er</sup> janvier 2017, suite au transfert de compétence, les déchetteries sont gérées par le SMDO (Syndicat Mixte de l'Oise), le service intercommunal de valorisation des déchets. Quelles sont désormais les modalités ?

Sur les 5 déchetteries initiales de la CCPB, 3 déchetteries (Lachapelle aux Pots, Saint Germer de Fly et Sérifontaine) restent ouvertes avec une augmentation de l'amplitude des horaires : le lundi de 14h00 à 18h00 et du mardi au samedi de 9h00 à 12h00 et de 14h00 à 18h00 du 1<sup>er</sup> janvier au 31 décembre (suppression des horaires d'hiver). Les fermetures se limitent aux dimanches, lundis matin et jours fériés. Les déchetteries de Flavacourt et de Talmontiers ont été fermées, l'investissement nécessaire pour leur mise aux normes aurait été trop important aux vues de leur fréquentation et de leur proximité avec celle de Sérifontaine.

Vous trouverez ci-après les points clés du **règlement intérieur** des déchetteries du SMDO (règlement complet disponible sur demande auprès du SMDO) :

	Particuliers	Professionnels
<b>Accès réglementé:</b>	Réglementé gratuit	Réglementé payant
<b>Carte d'accès avec code barre obligatoire</b>	Gratuite, renouvellement (perte ou de vol) facturé 5 €	Caution de 45 € par carte est demandée (jusqu'à 2 véhicules)
<b>Quantité maximum :</b>	4 m <sup>3</sup> /jour	4 m <sup>3</sup> /semaine
<b>Dépôts</b>	50 passages / an	Dépôt uniquement du mardi au jeudi

Sur le territoire de la CCPB, l'accès est possible pour tout véhicule immatriculé de moins de 3,5 tonnes. En cas de covoiturage (déchets transportés pour le compte d'un usager par le véhicule personnel d'une tierce personne), la présence physique de l'usager détenteur de la carte est obligatoire dans le véhicule.

Afin de limiter votre production de déchets, **les gestes de prévention** que vous pouvez adopter avant d'apporter un déchet en déchetterie sont :

- Limiter les déchets verts en choisissant des plantes à pousse lente (gazon par exemple), faire du mulching, du paillage et du compost
- Choisir des alternatives respectueuses de l'environnement pour l'entretien du jardin pour éviter les produits phytosanitaires (engrais, désherbant, insecticide, fongicide, anti mousse, etc.)
- Peintures, produits de traitement du bois, isolation... : bricoler avec des matériaux écologiques ou naturels, ou privilégier les solutions mécaniques (décapeur thermique pour la peinture)
- Utiliser les piles rechargeables, plus écologiques et moins chères
- Louer le matériel dont on ne se sert pas souvent, ou emprunter à des amis, voisins... Sinon acheter du matériel de bonne qualité qui durera plus longtemps.
- Réparer avant de jeter
- Penser aux recycleries, associations solidaires, sites d'occasion, aux brocantes pour acheter à petits prix, vendre, donner.





## Service multi-accueil



### Des jeux avec VENI VIDI LUDI

Le 26 juin 2018, après le goûter des enfants, l'association VENI VIDI LUDI (Ludothèque à Sérifontaine), a aménagé un espace supplémentaire de jeux. Parents et enfants du Multi-accueil ont pu profiter de circuits d'eau, de jeux en bois, de circuits train, de coins aménagés (marchande, marionnettes... ) tout l'après-midi. C'est toujours plaisant pour les enfants de pouvoir découvrir de nouveaux jeux.

### Des jeux d'eau pour se rafraîchir

« Flic, Flac, Floc !!! Vite de l'eau ! L'été s'ra chaud, l'été s'ra chaud » dit la chanson. Et bien, en effet, quelle chaleur cet été sur le Pays de Bray !

Les enfants accueillis au « P'tits Potiers » s'en souviendront. C'est avec une grande satisfaction et un immense soulagement que les enfants du Multi-accueil ont pu se rafraîchir.

Tous les moyens étaient bons ! Bassines d'eau, gants mouillés, pataugeages et barbotages pour les plus petits. Les plus grands, eux, ont pu s'en donner à cœur joie, en profitant de batailles d'eau dans le jardin, ou encore en mettant leur talent à rude épreuve en réalisant des peintures à l'aide de glaçons colorés.

Quel bonheur pour les enfants de pouvoir profiter de ces rafraîchissements temporaires ! Et quel plaisir pour les professionnelles d'entendre tous ces cris de joie ! Il y avait comme un avant-goût des vacances estivales au Centre Petite Enfance Intercommunal.

### Et oui, déjà bientôt Noël !

Encore cette année, c'est avec une grande impatience que les enfants du Multi-accueil attendent la venue du bonhomme rouge avec sa grande barbe blanche et sa hotte magique remplie de cadeaux.

Déjà, le personnel s'adonne à la décoration féérique de la structure, afin d'accueillir le Père Noël.

Comme à l'accoutumé, certains enfants seront très rassurés de lui faire un bisou en le remerciant du cadeau remis et en lui chuchotant quelques mots à l'oreille. D'autres, par contre, seront plus timides, parfois même apeurés et se blottiront dans les bras de leurs parents mais en acceptant tout de même le cadeau.

Pour cette journée festive, un goûter sera proposé aux parents sans oublier d'en faire profiter le Père Noël. Quel bonheur chaque année, de voir tous ces yeux pétillants et euphoriques. Puis le Père Noël s'en ira remplir ses autres nombreuses missions en laissant dans la tête des petits et des grands un moment inoubliable.

## Petite Enfance



### Rappel pratique pour intégrer le Multi-Accueil

Il est ouvert du lundi au vendredi de 7h30 à 18h30. La fermeture estivale est de 3 semaines en août et la fermeture hivernale est d'1 semaine entre Noël et le jour de l'An.

L'accueil peut convenir à des enfants tout petits à partir de 2 mois ½ mais aussi aux plus grands jusqu'à 5 ans révolus. Il n'y a pas de critères particuliers pour intégrer la structure, si ce n'est que vous devez être domicilié dans l'une des 23 communes du Pays de Bray.

Pour un futur bébé, n'hésitez pas à nous contacter pour faire une pré-inscription dès le début de votre grossesse.

Vous pouvez aussi avoir besoin pour un enfant plus grand, dans le but d'une sociabilisation, par exemple ou pour avoir du temps pour vous (faire du sport, un rendez-vous médical, faire vos courses... ). Nous pouvons accueillir vos enfants même si vous avez besoin d'une seule heure dans la semaine.

## Le Relais Assistantes Maternelles (RAM)

### Sortie à la ferme pédagogique « Les Lariquets »

le 28 juin 2018

Les assistantes maternelles du territoire et les enfants ont découvert la ferme pédagogique avec la responsable des lieux Marie-Agnès.

Les enfants ont donné du grain aux poules, puis visite chez les biquettes, les paons, les lapins... Après l'effort le réconfort : pique - nique à l'ombre des arbres. Marie - Agnès a raconté l'histoire « Petit Poule rousse » puis des comptines, suivi de la création d'un souvenir avec des pétales de fleurs. Un dernier tour pour voir la vache Grissette et à l'année prochaine pour d'autres découvertes !

### Devenez Assistante maternelle, une professionnelle de la Petite Enfance

L'assistante maternelle peut accueillir à son domicile ou dans une Maison d'Assistantes Maternelles (MAM) jusqu'à quatre enfants mineurs.

#### Le métier vous intéresse ?

- 1/ Présenter une demande écrite au Conseil départemental de l'Oise (P.M.I.)
- 2/ Assister à la réunion d'information de la PMI et remplir un dossier de candidature, point de départ de la procédure d'agrément. L'agrément consiste à une visite de la P.M.I. à votre domicile et une formation de 128h. Obtenir l'agrément, c'est travailler à son domicile, avoir les avantages sociaux des salariés, être protégé par la Loi, obtenir des subventions C.A.F et bénéficier des services P.M.I., R.A.M.,...

#### Parents, pourquoi faire appel à une Assistante maternelle agréée ?

- S'assurer d'un gage de sécurité concernant les qualités d'accueil
- Bénéficier de la Prestation d'Accueil du Jeune Enfant (PAJE), des abattements d'impôts et une prise en charge des URSSAF via la C.A.F ou M.S.A
- Avoir un recours en justice et auprès de la P.M.I.

Informations au Centre Petite Enfance – Service RAM du lundi au vendredi de 8h30 à 12h30 et de 13h30 à 17h00. Possibilité de prise de RDV.

Centre Petite Enfance Intercommunal  
3, Chemin des sables - Les Fontainettes  
60650 Saint Aubin en Bray

Tél : 03.44.79.08.48  
petiteenfance@cc-paysdebray.fr



## Centre Social Rural et Communauté de Communes du Pays de Bray ou l'art de coopérer

Le Centre Social Rural Intercommunal François MAILLARD (CSR) s'inscrit fortement dans le territoire de la Communauté de Communes du Pays de Bray.

Dès sa création, ses objectifs visant à faciliter la vie locale et à participer à l'animation du territoire ont fondé son projet associatif qui s'adosse aux actions collaboratives.

C'est donc très naturellement que le Centre Social Rural s'implique dans les projets de la CCPB. On peut noter plusieurs actions partenariales exemplaires où en plus de proposer ses moyens techniques, le CSR participe à l'élaboration et à la conceptualisation.

- Le projet de manifestation pour la réouverture de l'Abbatiale de Saint Germer de Fly en Juillet 2019 : le CSR participera aux réunions de préparation, diffusera l'information, accompagnera les usagers et animera des stands.

- Les expositions photographiques sur les parcours touristiques du territoire : le CSR diffusera le projet largement auprès de ses réseaux locaux, départementaux et nationaux, il accompagnera et transportera les habitants, écoles, collèges, clubs, ALSH (Accueil de Loisirs Sans Hébergement)...

- Le projet de résidence d'artistes sur le territoire : le CSR diffusera largement auprès de ses réseaux, organisera des suivis avec des groupes d'usagers (notamment les personnes fragiles et les personnes « empêchées »), accompagnera des scolaires et les ALSH, organisera des transports,...

A terme, le CSR vise à mettre en œuvre une véritable médiation culturelle favorisant l'accès à la culture pour toutes les familles du territoire.



## Une semaine ordinaire

« Il est 7 heures ce matin, par la fenêtre on voit un ciel teinté de gris et d'ocre. Huguette observe son thermomètre et se dit qu'il va faire un peu frais aujourd'hui, elle se dépêche de finir de se préparer et enfile son manteau de mi-saison.

En sortant de sa petite maison, elle aperçoit Simone sur le trottoir d'en face. C'est bien, elles vont pouvoir papoter dans le minibus.

Elles vont avec quelques personnes au marché de Gournay, comme le dit Gérard : « Pas de soucis, il y a le transport solidaire ! ». Ah... ce Gérard... Huguette l'a rencontré la première fois lors d'une sortie en famille à Nausicaa. Il est drôle et fait des blagues avec le chauffeur du bus de la CCPB et du CSR.

Il faut dire qu'Huguette est veuve depuis 10 ans et en habitant dans un village loin de tout avec aucun service, on peut se sentir seule et abandonnée avec le moral au plus bas. Alors, dès qu'il y a des activités, c'est l'occasion de rencontrer des gens.



Gérard lui, suit les cours sur l'utilisation de tablettes numériques avec Simone. Et Simone va parfois à la Résidence des Seniors pour fabriquer des crèmes ou des huiles et prendre soin d'elle ensuite. Ils se retrouvent à une vingtaine de personnes pour faire des activités.

De retour, Simone rencontre Mauricette et Maryvonne qui lui parlent des bénévoles qui viennent les voir chez elles pour passer un moment ensemble. Mauricette est très contente parce que lorsqu'elle reste seule, elle « tourne en rond » dans son fauteuil.

Mercredi, c'est l'atelier « Loisirs Créatifs ». Maryvonne et 12 autres personnes bricolent et parlent ensemble. Mais cet après-midi c'est spécial en bas dans la bibliothèque. Il y a des animateurs de la Médiathèque de l'Oise qui viennent pour faire une « webeu » radio. On les entend d'ici rire et chanter. C'est Andrée qui raconte à Monique que « Et j'entends siffler le train » lui rappelle les permissions de son fiancé, elle entendait alors aussi « siffler le train ».

Jeudi, pour la sortie à Honfleur, Pierre a fait une grosse frayeur au groupe avec son « petit » malaise. Heureusement, Chantal qui veille bénévolement sur lui, l'a installé au frais à l'ombre d'un arbre. Et là, reprenant doucement ses esprits, il a repensé à chacun des bons moments vécus avec ses nouveaux amis et ses nouvelles rencontres. Demain c'est sûr, il en parle au groupe de parole et à l'atelier Gym mémoire. »

Il faudra bien que chacun et chacune prennent de l'âge un jour. La vieillesse n'est pas une raison de souffrir de la solitude. Mieux vivre, bien vivre, mieux vieillir et bien vieillir : les activités du CSR sont là pour ça, pour tout le territoire de la CCPB

Afin de lutter contre l'isolement des Seniors, la Conférence des financeurs aide le Centre Social Rural qui s'est impliqué dans diverses actions visant à développer et maintenir le lien social via un programme d'activités : manuelles qui vont contribuer à mobiliser certains gestes, cérébrales qui vont stimuler les capacités intellectuelles et enfin des activités culturelles qui vont être bénéfiques pour le moral et l'estime de soi.





## 10 ans de partenariat au profit de la Culture en Pays de Bray

Le jeudi 27 septembre 2018, la Communauté de Communes du Pays de Bray, via la signature d'une convention annuelle, a réitéré son partenariat avec le Théâtre du Beauvaisis pour une nouvelle saison culturelle 2018-2019.

Depuis maintenant 10 ans, ce partenariat permet de proposer chaque saison une programmation riche et accessible avec des spectacles ayant lieu alternativement au Théâtre du Beauvaisis ou en itinérance dans des salles communales du Pays de Bray.

Pour faciliter les déplacements lors des soirées de spectacle ayant lieu au Théâtre du Beauvaisis, la CCPB propose gratuitement un transport en car au départ de 5 communes du territoire: Le Coudray Saint Germer, Sérifontaine, Saint Germer de Fly, Lachapelle aux Pots et Ons en Bray.

**Prochains spectacles pour 2018/2019, En Pays de Bray, à 20 h 00 (6 € l'entrée avec verre de l'amitié)**

• Mardi 26 mars 2019, salle des fêtes d'Espaubourg: « 1136, Paroles de Fralibs »

**Au Théâtre du Beauvaisis, à 20 h 30 (prix indiqué avec transport compris)**

- Mercredi 6 février 2019: « Le Jeu de l'amour et du hasard » - 9 €
- Mardi 5 mars 2019: « J'ai des doutes » - COMPLET
- Lundi 29 avril 2019: « Traviata » - 13 €

Pour tout renseignement & réservation : Office de Tourisme intercommunal du Pays de Bray  
11 Place de Verdun, 60850 Saint Germer de Fly  
Tél : 03.44.82.62.74  
contact@ot-paysdebray.fr



## De la musique pour tous

L'école de musique associative EMION accueille chaque année plus de 200 élèves, enfants, adolescents et adultes à Songeons, Formerie et Lachapelle aux Pots.

Les activités de l'école comportent l'enseignement individuel et collectif d'instruments, le chant, la formation musicale, l'éveil musical des tout-petits, des interventions en milieu scolaire, la création par les élèves de spectacles musicaux, ainsi que des ateliers théâtres (enfants, adolescents et adultes). L'école contribue à l'animation des territoires par le biais d'auditions publiques, et de productions musicales et théâtrales.



Ecole de Musique Intercantonale de l'Oise Normande  
19bis place de la Halle  
60380 SONGEONS  
Tél : 03.44.13.20.64  
Fax : 09.72.29.41.02  
emion@emion.fr - www.emion.fr  
www.facebook.com/emion60  
www.emion.fr

## Une comédie pour se divertir

Le Petit Théâtre d'Ons en Bray présentera prochainement sa nouvelle comédie : « Le contrat Flamand », à la salle socio-culturelle, les samedi : 26 janvier / 2, 16 et 23 février à 20h30 et les dimanche 27 janvier / 3, 17 et 24 février à 15h. Créée il y a 31 ans, la troupe est dirigée depuis 1997 par Jean-Jacques Ledoux, metteur en scène. Elle se compose de dix comédiens, un technicien de régie et deux souffleurs. Vous passerez un merveilleux moment de divertissement durant tout le spectacle. Réservation auprès de la mairie de Ons en Bray au 03.44.81.61.07





## Les 24<sup>ème</sup> Jeux Intervillages

Organisés par l'Association Intercommunale des Rencontres Brayonnes (AIRB), en partenariat avec la Communauté de Communes du Pays de Bray et la commune de Cuigy en Bray, la rencontre s'est déroulée samedi 16 juin à Cuigy en Bray.

26 équipes se sont affrontées, avec plus de 200 participants, venant de 10 communes

5 jeux pour 1 trophée qui restera à domicile avec l'équipe des Chipopowers de Cuigy en Bray. Rendez-vous donc à Cuigy en Bray le **samedi 15 juin pour les éditions 2019 !** Informations et inscription auprès de votre mairie.



## Les 22<sup>ème</sup> éditions Les Brayonnades, Pays de Bray en fête, aux Couleurs des Antilles

Les samedi 2 et dimanche 3 juin 2018, les étangs des Tourbières à Saint Pierre ès Champs ont accueilli les Brayonnades avec un thème ensoleillé.

Un évènement familial, gratuit avec spectacles antillais, animations (jeux et ateliers), expositions, exposants, restauration, feu d'artifice... Tout était réuni pour qu'en famille, les visiteurs passent un agréable weekend, dans une ambiance festive et conviviale. **Prochaine édition en juin 2020.**



## La Fête de l'été

Plus de 250 enfants du territoire ont joué dans les structures gonflables et manège, gratuitement, toute la journée le samedi 30 juin 2018, offert par la CCPB.

Le Centre Social Rural intercommunal « François Maillard » a proposé tatouages éphémères, maquillage et un stand d'informations. Une buvette et restauration rapide étaient tenues par le comité des fêtes de Saint Germer de Fly

La Fête de l'été sera reconduite le **samedi 29 juin 2019 à Saint Pierre ès Champs, aux Tourbières.**





## Marché de Noël

Cette année, encore, nous avons participé au Marché de Noël de Lachapelle aux Pots et de Ferrières en Bray (76). Nous avons présenté des produits en bois, céramique ou fer fabriqués en Slovaquie. Des crécelles ont fortement intéressé les enfants.

## Séjour programmé en Slovaquie en juillet 2019

Nous rencontrerons nos Amis. Actuellement sont en cours d'élaboration les activités qu'ils vont nous proposer. Venez découvrir ce pays. Vous ne serez pas déçus. Nous vous attendons nombreux.

## Comité de Jumelage

Renseignements auprès de :  
Mme Jeannine DUMONT - Tél. : 03.44.80.21.34 ou  
jeannine.pfeiffer@wanadoo.fr  
soit avec M. Jean-Pierre HAUCHARD  
Tél. : 03.44.82.60.48  
ou celine.hauchard@wanadoo.fr



## Pays de Bray/Orava : en 2020, le jumelage fêtera ses 20 ans !

Beauvais, Paris, Gisors, Veules-lès-Roses... toutes ces villes étaient au programme du séjour proposé à nos amis slovaques

**Lundi 23 juillet 2018** : accueil de nos amis, au nombre de 32, à la mairie de Lachapelle aux Pots, en présence de : Alain Levasseur, président de la CCPB, Alain Magnoux, maire de Lachapelle aux Pots, Gérard Plé, maire de Lhéraule, des membres du Comité et des familles d'accueil. L'occasion de faire la connaissance d'Izabela Trstenska, nouvelle présidente du Comité slovaque, et Josef Tyrol, représentant la municipalité de Trsténa. À tous et à toutes, Jeannine Dumont, présidente du Comité a souhaité la bienvenue et un bon séjour en famille.

**Mardi 24** : réception du groupe au Conseil départemental de l'Oise par Nadège Lefebvre, présidente et Juliane Roux, chargée des relations internationales. Présentation par la présidente de toutes les tâches qui incombent au département et échange très riche avec les visiteurs slovaques.

**Mercredi 25** : balade très appréciée en bateau-mouche sur la Seine à Paris et visite guidée l'après-midi avec Daniel Compagnon. Présence très sympathique, au point de ralliement devant la cathédrale de Paris, du premier secrétaire de l'Ambassade de Slovaquie venu à notre rencontre.

**Jeudi 26** : visite guidée du château-fort de Gisors, puis de l'église et du parc du château et, l'après-midi, shopping.

**Vendredi 27** : Veules-lès-Roses, une station pleine de charme qui a séduit nos amis.

**Samedi 28** : réunion-bilan à laquelle assistaient M Igor Slobodnik, ambassadeur de Slovaquie à Paris. Izabela a remercié les familles pour la chaleur de leur accueil et la qualité du programme proposé.

Et la présidente a conclu en souhaitant le maintien, dans l'avenir, de nos échanges. Jeannine l'a remerciée pour ses paroles réconfortantes qui nous invitent à faire durer notre coopération.

**Dimanche 29** : après le petit-déjeuner à la cantine de Lachapelle aux Pots, départ du car pour la Slovaquie. Rendez-vous l'an prochain en Slovaquie... et en 2020 en France pour fêter les 20 ans du jumelage. 20 ans de mariage !

\* Sous réserve de modifications  
des manifestations

### Février 2019

**Samedi 2 février**  
**Saint Aubin en Bray**  
Soirée paëlla par l'Amicale des fêtes

### Mars 2019

**Samedi 2 et dimanche 3 mars**  
**Lachapelle aux Pots**  
Exposition photos et scrapbooking

**Samedi 2 mars**  
**Hodenc en Bray**  
Concours de belote par le Comité des Fêtes

**Saint Aubin en Bray**  
Carnaval des enfants par l'Amicale des fêtes

**Mercredi 6 mars**  
**Saint Germer de Fly**  
Mardi gras par le Comité des Fêtes

**Samedi 9 mars**  
**Saint Aubin en Bray**  
Repas par le Club de football

**Samedi 16 mars**  
**Saint Germer de Fly**  
Théâtre par le Comité des Fêtes  
**Saint Aubin en Bray**  
Loto par le Club des cheveux blancs

**Samedi 30 mars**  
**Lachapelle aux Pots**  
Les Foulées des Rencontres Brayonnes  
**Villers sur Auchy**  
Concours de Manille-coinché

### Avril 2019

**Dimanche 21 avril**  
**Lachapelle aux Pots**  
Marche de Pâques

**Lundi 22 avril**  
**Saint Aubin en Bray**  
Chasse aux oeufs par l'Amicale des fêtes

**Samedi 27 avril**  
**Hodenc en Bray**  
Concours de pêche en étang par le Comité des Fêtes

**Dimanche 28 avril**  
**Ons en Bray**  
Brocante  
**Blacourt**  
Les Foulées de Blacourt par l'AS Blacourt

### Mai 2019

**Mercredi 1 mai**  
**Saint Pierreès Champs**  
Brocante - Vide grenier aux Etangs des Tourbières

**Saint Aubin en Bray**  
Marche et pétanque par l'Amicale des fêtes

**Samedi 4 mai**  
**Saint Germer de Fly**  
Soirée cabaret par Country Fly  
**Saint Pierreès Champs**  
Procession à la Colline sainte Hélène

### Juin 2019

**Samedi 1 et dimanche 2 juin**  
**Lachapelle aux Pots**  
Fête communale

**Dimanche 2 juin**  
**Puiseux en Bray**  
Brocante

**Le Coudray Saint Germer**  
Brocante  
**Lalandelle**  
Brocante

**Dimanche 5 mai**  
**Lhéraule**  
Brocante

**Dimanche 11 mai**  
**Saint Germer de Fly**  
Loto par la Société de chasse

**Du samedi 18 au lundi 20 mai**  
**Saint Aubin en Bray**  
Fête communale

**Dimanche 19 mai**  
**Cuigy en Bray**  
Brocante

**Flavacourt**  
Brocante

**Samedi 25 mai**  
**Flavacourt**  
Fête des mères  
**Dimanche 26 mai**  
**Villers Saint Barthélémy**  
Brocante

**Samedi 29 juin**  
**Espaubourg**  
Fête de la Saint Jean

**Lachapelle aux Pots**  
Fête de la Saint Jean

**Saint Pierreès Champs**  
Fête de l'été  
**Hodenc en Bray**  
Fête villageoise (repas-concert) par le Comité des Fêtes

**Samedi 15 juin**  
**Cuigy en Bray**  
Jeux intervillages

**Dimanche 16 juin**  
**Lalande en Son**  
Brocante

**Vendredi 21 juin**  
**Lachapelle aux Pots**  
Fête de la musique

**Flavacourt**  
Fête de la musique

**Samedi 22 juin**  
**Saint Germer de Fly**  
Fête de la Saint Jean

**Saint Aubin en Bray**  
Gala de danse à l'Elispace  
**Dimanche 23 juin**  
**Saint Germer de Fly**  
Loto par Country Fly

### Juillet 2019

**Samedi 6 et dimanche 7 juillet**  
**Saint Germer de Fly**  
Fête médiévale

**Dimanche 7 juillet**  
**Villers sur Auchy**  
Brocante

**Samedi 13 juillet**  
**Lachapelle aux Pots**  
Feu d'artifice, bal

**Ons en Bray**  
Feu d'artifice et retraite au flambeau

**Samedi 13 juillet et dimanche 14 juillet**  
**Sérifontaine**  
Feu d'artifice, bal, kermesse des associations

**Dimanche 14 juillet**  
**Flavacourt**  
Fête du 14 juillet

**Saint Germer de Fly**  
Feu d'artifice, bal, jeux

**Du samedi 20 au lundi 22 juillet**  
**Villers Saint Barthélémy**  
Feu d'artifice, fête foraine, fanfare et spectacle de rue

**Dimanche 28 juillet**  
**Le Vauroux**  
Brocante



GRATUIT

6 et 7  
juillet  
2019

# Fête Médiévale

SAINT GERMER DE FLY  
RÉ-OUVERTURE DE L'ABBATIALE

- CONCERTS
- SPECTACLES DE RUE
- CAMP MÉDIÉVIAL
- PRODUCTEURS ET ARTISANS LOCAUX

SON ET LUMIÈRE  
SUR L'ABBATIALE

Informations Office de Tourisme intercommunal Pays de Bray Oise

11 place de Verdun 60850 Saint Germer de Fly - 03.44.82.62.74 - contact@ot-paysdebray.fr

[www.ot-paysdebray.fr](http://www.ot-paysdebray.fr)

[paysdebraytourisme](https://www.facebook.com/paysdebraytourisme)



Création Positive - Vibe - Photo Abbatale - PGEELY - Photos - Adobe Stock - Envato Elements